

# DMP-DRUCKEREI

## Bestellschein Textilien

Zum veredeln der Textilien stehen uns verschiedene Möglichkeiten zur Auswahl. Diese richten sich je nach Motiv, Auflagenhöhe und Bedruckstoff. Um für Ihre Textilien das geeignete Druckverfahren auswählen zu können, machen Sie bitte möglichst genaue Angaben: **Zur genauen Preisermittlung und Angebotserstellung benötigen wir unbedingt Ihre Motivvorlage.**

**Angebot**       **Auftrag**

**Auflage:** \_\_\_\_\_ Stk.

**Druckfarben:** \_\_\_\_/\_\_\_\_ fbg vorne: \_\_\_\_\_ hinten: \_\_\_\_\_

**Art. Nr. aus unserem Textilshop:** \_\_\_\_\_

**Gestellte Textilien:** \_\_\_\_\_

Bei gestellten Textilien können wir keine Garantie auf die Haltbarkeit des Druckes geben. Evtl. beim Druck zerstörte Waren werden von uns nicht ersetzt!

**Datum:** \_\_\_\_\_

**Termin:** \_\_\_\_\_  **Eilt bis:** \_\_\_\_\_ (zzgl. 15 EUR)

**Lieferung ab Werk je nach Druckverfahren und Verfügbarkeit der Textilien!**

- |  |   |                           |
|--|---|---------------------------|
| <input type="checkbox"/> T-Shirt _____ x 140       | <input type="checkbox"/> Flexfolie            | <b>ca. 7-10 Werktage</b>  |
| <input type="checkbox"/> Polo- Shirt _____ x 152   | <input type="checkbox"/> Lösemitteltransfer   | <b>ca. 7-10 Werktage</b>  |
| <input type="checkbox"/> Sweat _____ x 164         | <input type="checkbox"/> Sublimation          | <b>ca. 7-10 Werktage</b>  |
| <input type="checkbox"/> Jacke _____ x S           | <input type="checkbox"/> Lasertransfer        | <b>ca. 7-10 Werktage</b>  |
| <input type="checkbox"/> Top _____ x M             | <input type="checkbox"/> Offsettransfer       | <b>ca. 10-14 Werktage</b> |
| <input type="checkbox"/> Caps _____ x L            | <input type="checkbox"/> Siebdruck            | <b>ca. 4-5 Wochen</b>     |
| <input type="checkbox"/> Taschen _____ x XL        | <input type="checkbox"/> Siebtransfer         | <b>ca. 3-4 Wochen</b>     |
| <input type="checkbox"/> Regenjacken _____ x XXL   | <input type="checkbox"/> Direktdruck          | <b>ca. 7-10 Tage</b>      |
| <input type="checkbox"/> Regenschirme _____ x XXXL | <input type="checkbox"/> Besticken            | <b>ca. 10-14 Tage</b>     |
| <input type="checkbox"/> _____ x _____             | <b>Andere Lieferzeiten je nach Absprache!</b> |                           |
| <input type="checkbox"/> _____ x _____             | _____   |                           |

Bei anderen Größen und Mengen bitte Rückseite ausfüllen!  
**Textilien aus Nylon oder Softshell sind nach bedruckung evtl. nicht für Maschinenwäsche geeignet (Vorsichtige Handwäsche)!**

**Druckfreigabe erteilt!**

**Auftraggeber:**

Firma: \_\_\_\_\_

Name / Vorname: \_\_\_\_\_

Straße / HsNr. \_\_\_\_\_

PLZ / Ort \_\_\_\_\_

Telefon \_\_\_\_\_

Fax \_\_\_\_\_

E-Mail \_\_\_\_\_

Mobil: \_\_\_\_\_

**Preise:**

Druck 1. Seite \_\_\_\_\_ EUR

Druck 2. Seite \_\_\_\_\_ EUR

**Für Drucke mit besonderem Aufwand müssen wir zusätzliche Kosten je Stück berechnen!**

**Aufschlag** je Name (1EUR) \_\_\_\_\_ EUR

**Aufschlag** Ärmeldruck (2EUR) \_\_\_\_\_ EUR

**Aufschlag** Polo / Hoodie (1EUR) \_\_\_\_\_ EUR

**Aufschlag** Hemdkragen (1EUR) \_\_\_\_\_ EUR

**Aufschlag** Top (2EUR) \_\_\_\_\_ EUR

Sonstige \_\_\_\_\_

**Gesamtpreis Je Stück** \_\_\_\_\_ EUR

**Versandkosten:**

Wir beziehen unsere Textilien Ausschließlich aus einem Großlager. Aus diesem Grund fallen bei jeder Bestellung Versandkosten je Karton an.

**Versandkosten je Karton 5,90 EUR. 2-3 Werktage  
EXPRESS-Versand je Karton 15 EUR.**

**Bei Probebestellungen bitte beachten!**

Neuwertige und unveredelte Waren können innerhalb 14 Tage zurückgegeben werden. **Zurückgegebene Artikel müssen kontrolliert und wieder im Lager einsortiert werden, hierfür berechnen wir 25% des Warenwertes als Handlingspauschale, mindestens aber 5,00 EUR + 5,90 EUR Rückversand!**

Skizze  
vorne

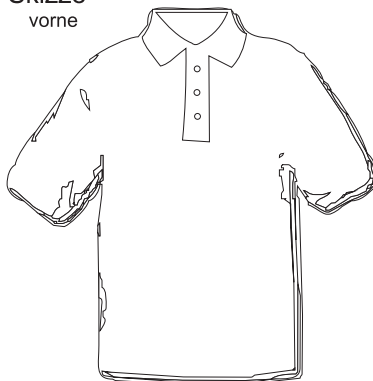

hinten

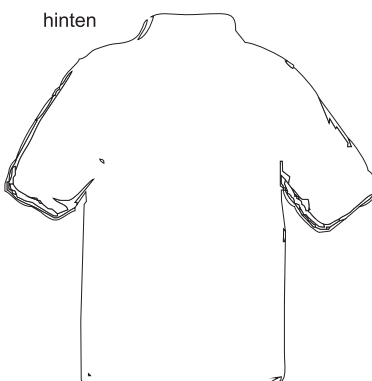

vorne

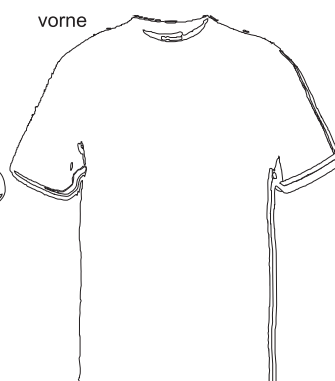

hinten

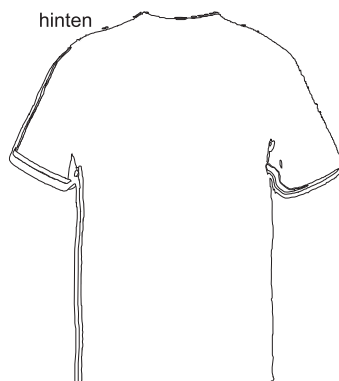

**Sonstiges:** \_\_\_\_\_

\_\_\_\_\_  
Unterschrift Auftraggeber:

**Alle Preise verstehen sich zuzüglich Mehrwertsteuer!**

Preisberechnungen sind ausgehend von druckfähigen und verwendbaren Daten. Lieferung ab Werk. Die angegebenen Lieferzeiten richten sich je nach Druckverfahren und gelten ab Datenerhalt oder Druckfreigabe, kürzere Lieferzeiten sind nur gegen Aufpreis möglich. Unser Angebot beinhaltet einen normalen Datencheck. Anfallende Satzarbeiten (Datenerstellung und Bearbeitung) berechnen wir nach zeitlichem Aufwand zu 60.- €/Stunde. An unsere Angebote halten wir uns 2 Wochen gebunden.

**Achtung! Bei bedruckten Textilien gilt ausschließlich unsere Waschanleitung, das eingenähte Etikett verliert nach dem bedrucken seine Gültigkeit. Beachten Sie hierzu bitte unbedingt unsere Waschanleitung im Internet unter [www.miniprint-online.de](http://www.miniprint-online.de)!**

